Katastrální situační výkres 1 : 1000

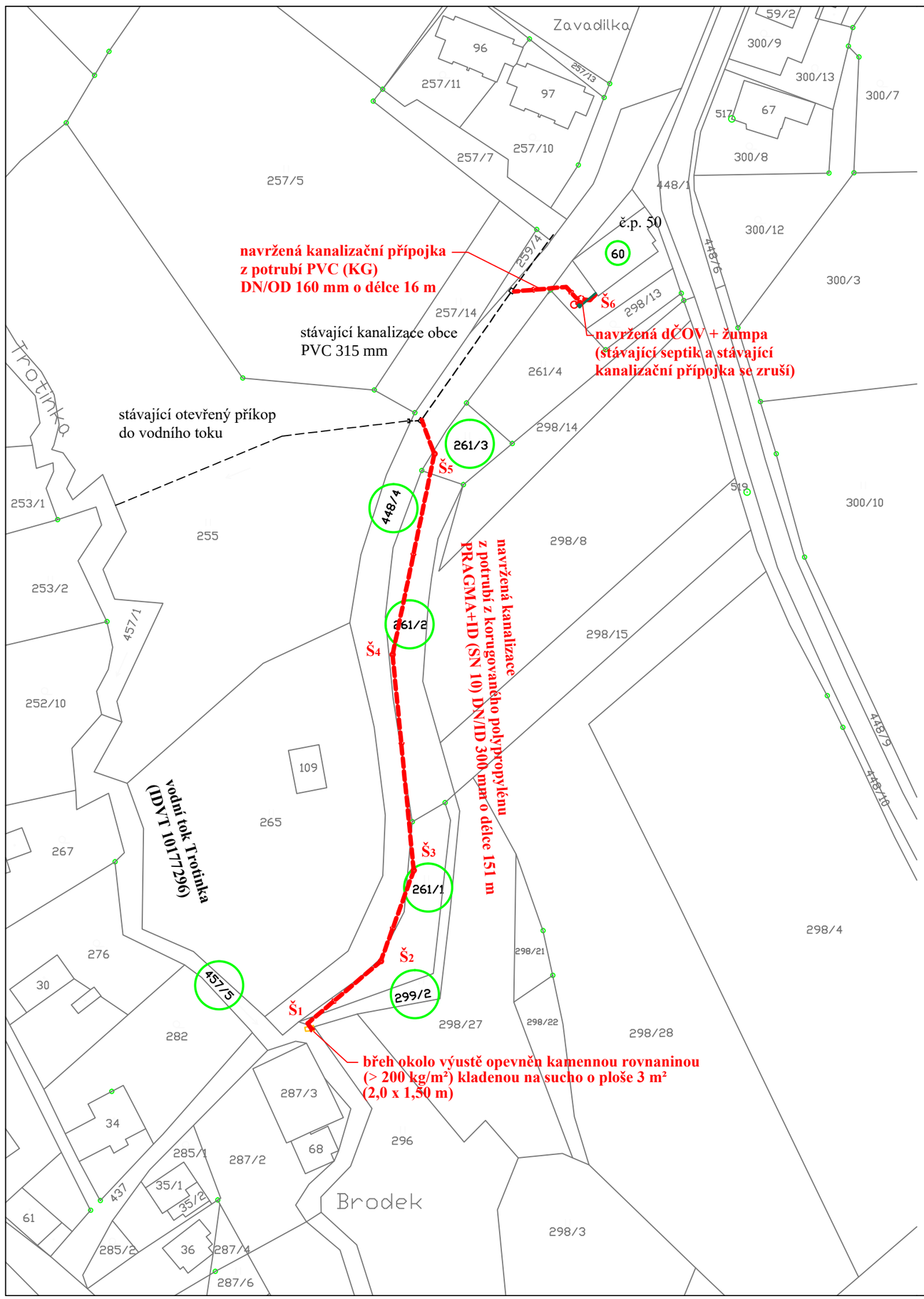

S

stavba je navržena na souřadnicích JTSK:

	souřadnice X	souřadnice Y
vyústění do vodního toku	1017734.70	648570.22
začátek prodloužení kanalizace	1017593.92	648545.01
střed domovní ČOV	1017565.87	648508.14

stávající kanalizace

navržená kanalizace

Š1 navržené revizní šachty

416/1 pozemky dotčené stavbou

Vypracoval Kreslil	Zodpovědný projektant profese	generální projektant
Jan Přibyl		

PŘIBYL JAN
projekce vodohospodářské stavby zdravotní technika
Vojice 2, 508 01 Hořice

Místo stavby : k.ú. Úhlejov	Kraj: Královéhradecký	Stupeň :	DSP
Investor : Obec Úhlejov, 507 71 Úhlejov č.p. 50		Datum :	6/2024
Akce : **KANALIZACE A DOMOVNÍ ČOV PRO OBJEKT Č.P. 50 - K.Ú. ÚHLEJOV**		Formát :	
		Arch. číslo :	3774
		Zak. číslo :	35/2024
Dílčí část :			
Obsah : **Katastrální situační výkres**		**C.2**	1 : 1000